

## Installatiehandleiding BERNINA ArtDesign V1 SP2

### Installatievereisten

- Uw computer werkt met **Windows® 7** of **Windows Vista™ (64-Bit)**. (**Service Pack 2 is ongeschikt voor Windows® XP of Windows Vista™ (32-Bit) besturingssystemen**).
- Een werkzame BERNINA ArtDesign V1 software is geïnstalleerd op uw computer.
- Alle programma's zijn gesloten.
- U hebt administratorrecht op uw computer.

### Stap 1: Downloaden Service Pack

Om het downloadproces te starten, klikt u op de link:  [BERNINA ArtDesign V1 - Service Pack 2 \(19916KB\)](#)

### Stap 2: Bestand opslaan

Een dialoogvenster opent:  
Klik op "Opslaan"

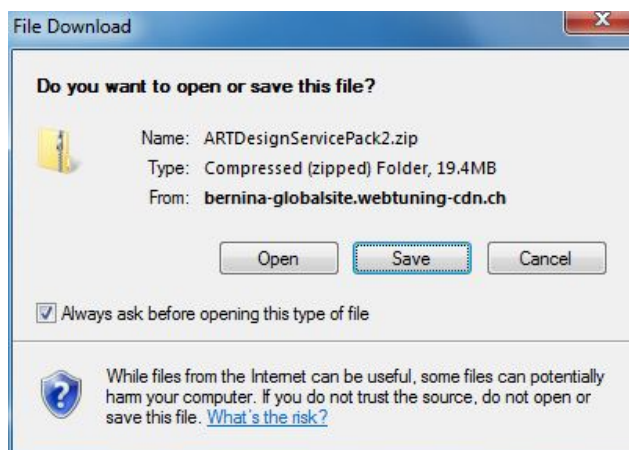

Een "Opslaan als ...." venster opent.  
Selecteer een locatie op uw locale PC  
(**Voorbeeld:**  
**C:/BERNINA\_Downloads**).

Klik op "Opslaan" om het ZIP bestand  
naar uw computer te downloaden.

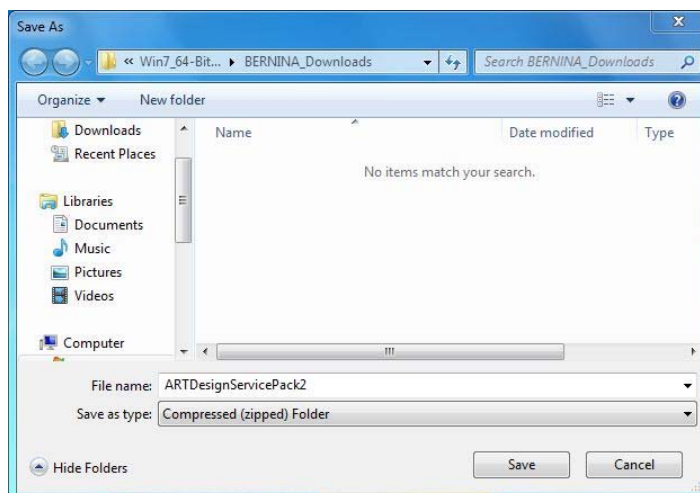

## Stap 3: Downloaden van het bestand

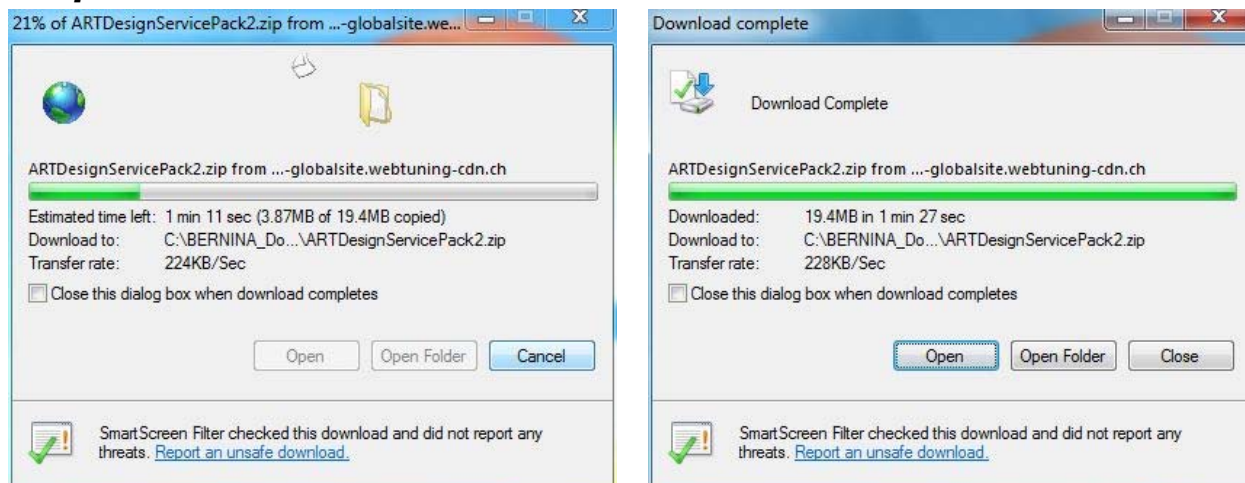

*(De tijd die voor het downloaden nodig is, is afhankelijk van de bandbreedte van uw internetverbinding.)*

Deselecteer "Sluit dit dialoogvenster wanneer de download compleet is" en klik op "Openen".

Als een beveiligingsbericht wordt getoond, klik op "Toestaan"



## Stap 4: Start de installatie

Om de installatie te starten, klikt u op het bestand: **ArtDesignServicePack.exe**.

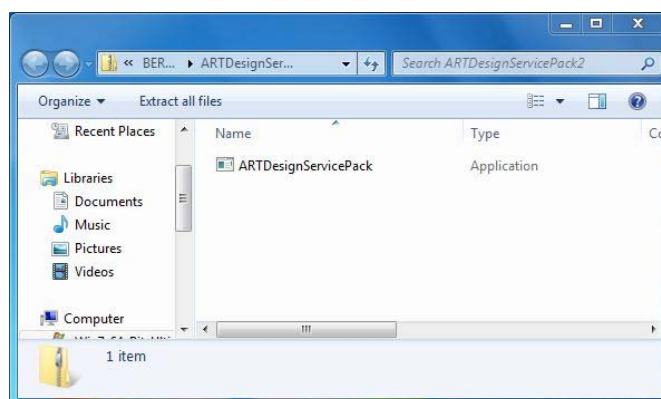

## Stap 5: Controle gebruikersaccount

Afhankelijk van de instelling en versie van uw Windows® besturingssysteem wordt een beveiligingsbericht getoond. Om door te gaan met de installatie, klik op "Doorgaan", "Uitvoeren" of "Ja".

## Stap 6: Installatie Service Pack

Selecteer "Volgende >" om door te gaan met de installatie. Volg de instructies op uw scherm.

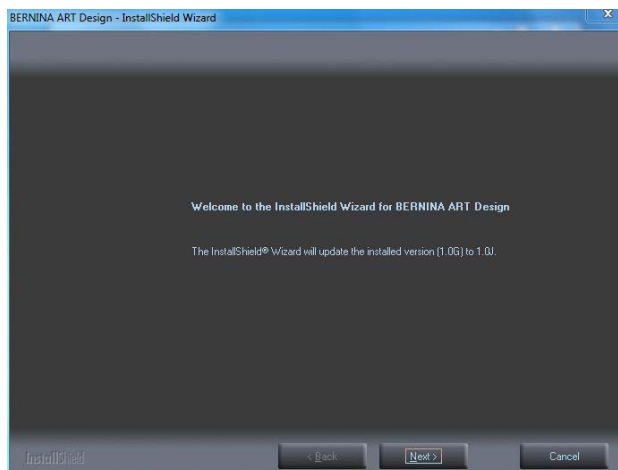

Selecteer "Installeer >" om door te gaan met de installatie. Volg de instructies op uw scherm.

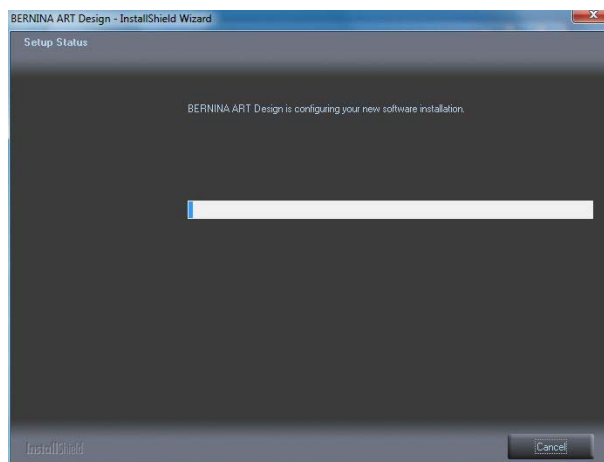
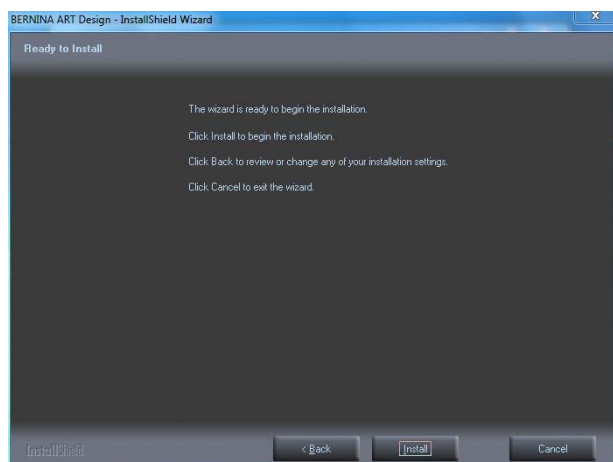

## Stap 7: Voltooien van de installatie

Klik op "Voltooien". Nu kunt u beginnen met BERNINA ArtDesign V1.

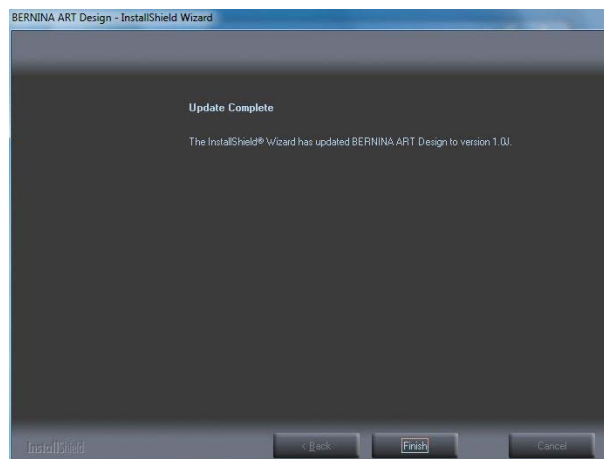

## Stap 8: Controleer de versie

Nadat u de BERNINA ArtDesign V1 software hebt opgestart kunt u de geïnstalleerde borduursoftwareversie controleren met „Help – Over ...“ (V1.0J SP2)

