

### Handleiding voor de installatie van BERNINA My Label SP 1

#### Voorwaarden:

Om het Service Pack1 voor de BERNINA My Label software te kunnen installeren:

- moet een functionerende BERNINA My Label Versie 1.0 op uw computer geïnstalleerd zijn.
- moet u voor uw computer administrator-rechten bezitten.

**Belangrijk: Controleer voor het downloaden van het Service Pack welke taalversie bij de BERNINA My Label software (Duits of Engels) op uw computer is geïnstalleerd. Als u het Service Pack 1 in een andere taal als de reeds voorhanden zijnde taal installeert, worden de patronen en kledingstukken bij de keuzemogelijkheid niet weergegeven.** (D.w.z. als de Duitse volledige versie is geïnstalleerd, moet in ieder geval het BERNINA My Label SP1 ook in het Duits worden geïnstalleerd.)

Controleer eveneens, dat voordat het BERNINA My Label Service Pack 1 wordt geïnstalleerd, de BERNINA My Label USB-stick niet is aangesloten.

#### Stap 1: Download BERNINA My Label SP1

Klik op de link:

 [BERNINA MyLabel ServicePack1 deutsch \(16020KB\)](#)

Bevestig de veiligheidswaarschuwing die nu op uw computer verschijnt met „**Uitvoeren**“, daarna wordt de download van het BERNINA My Label SP1 (16 MB)

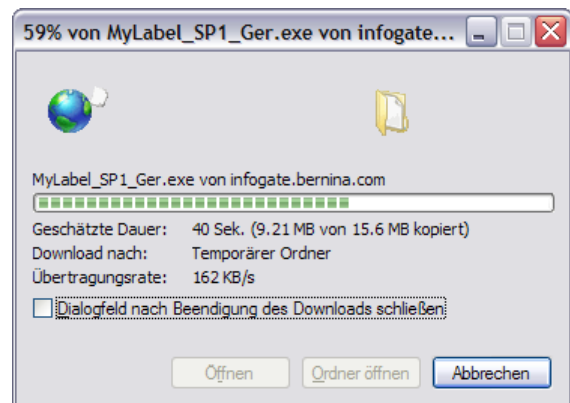
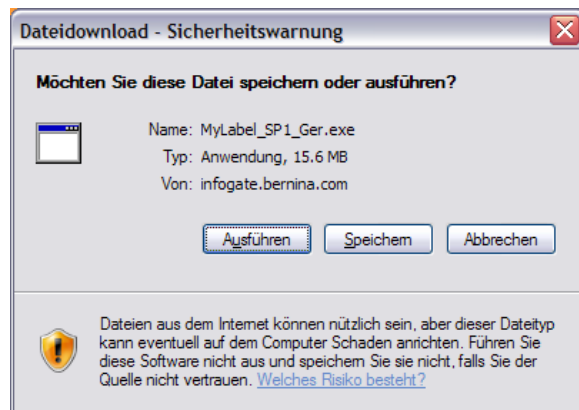

gestart.

Als het downloaden is beëindigd, verschijnt de volgende melding, die met „**uitvoeren**“ moet worden bevestigd.



## Installatie-aanwijzingen My Label Service Pack1

### Stap 2: Installatie BERNINA My Label SP1

De installatie van het BERNINA My Label Service Pack 1 wordt gestart.



Volg de aanwijzingen op het beeldscherm.

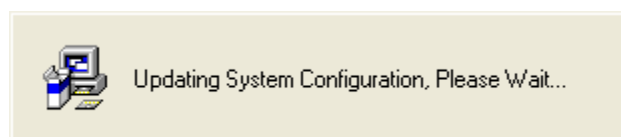
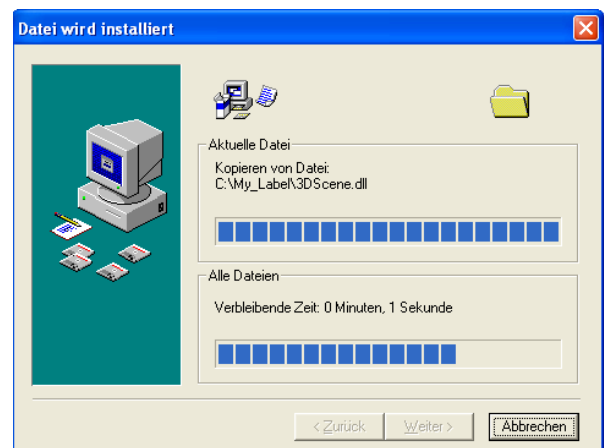
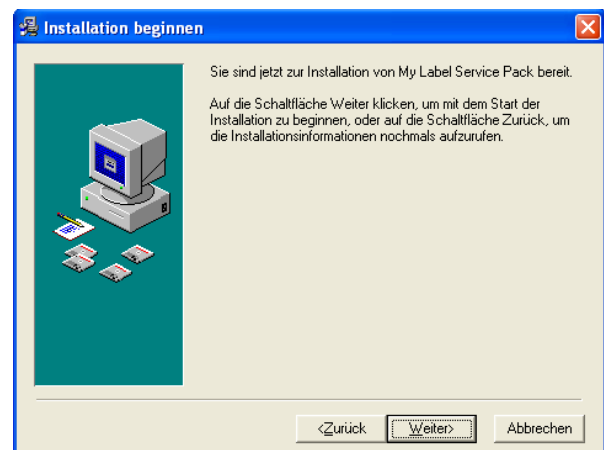
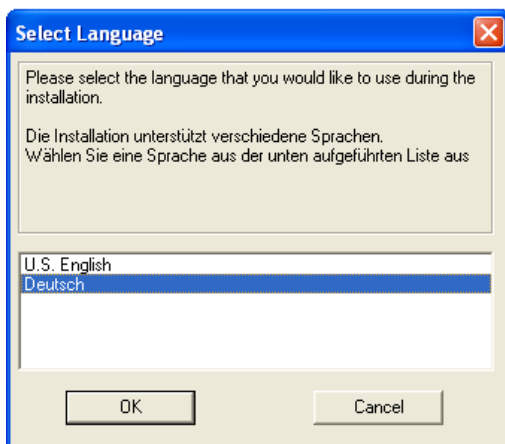

## Installatie-aanwijzingen My Label Service Pack1

### **Stap 3: BERNINA My Label SP1 installatie afgesloten**

Klik op „Voltooien“, om de installatie van het BERNINA My Label Service Pack 1 af te sluiten.



### **Stap 4: Versie controleren**

Op het startbeeldscherm verschijnt de My Label Versie 1.1.

In „Hilfe – über My Label...“ wordt het My Label Versienummer: „470“ weergegeven.

